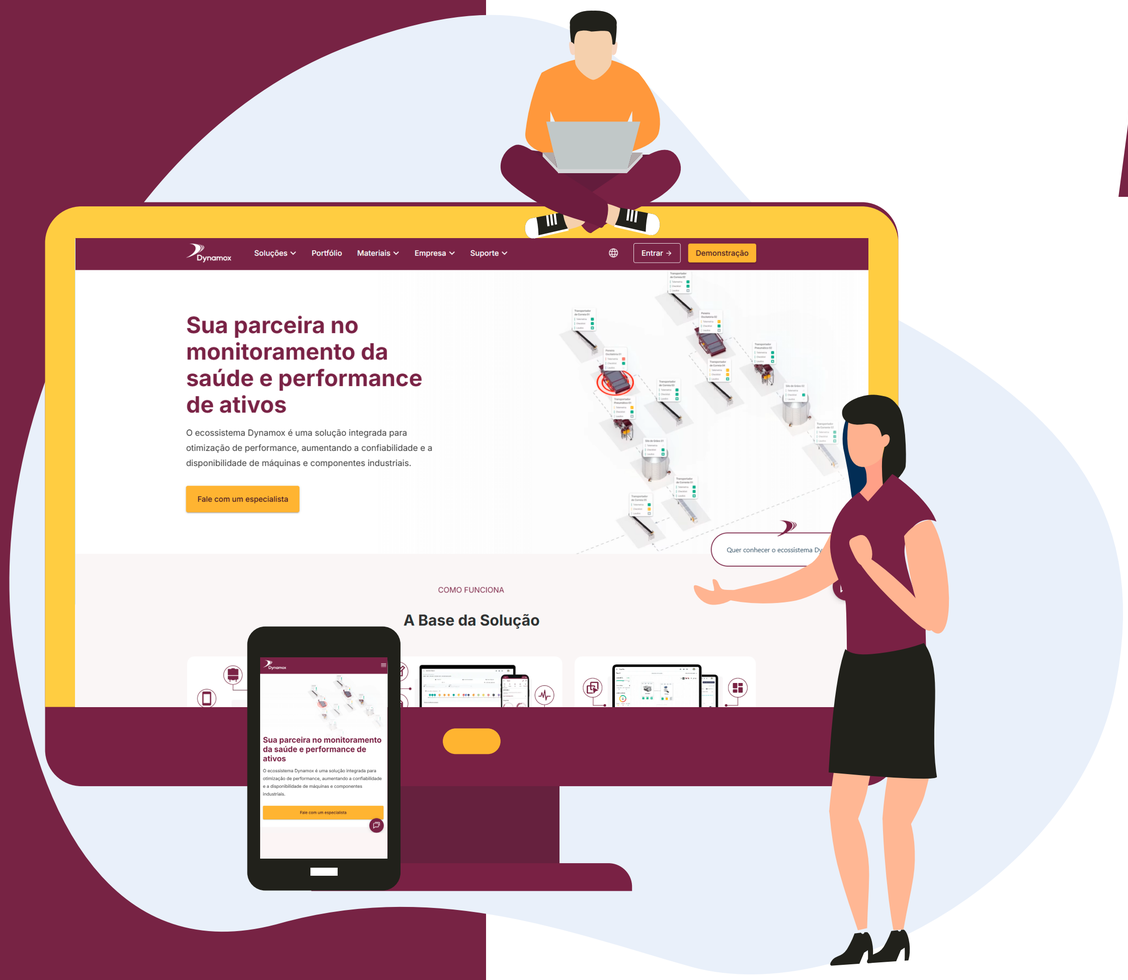

AVISO DE PRIVACIDADE SITE DYNAMOX

Dynamox

Índice

Introdução 03

Informações que tratamos 05

Medidas de salvaguarda 10

Uso de cookies 11

Seus direitos 12

Glossário 13

Introdução

A Dynamox S.A entende como uma prioridade o cuidado com as informações, em especial com os dados pessoais que venham a ser tratados para exercício de nossa atividade. Por isso, estamos comprometidos com o cumprimento de todas as legislações aplicáveis e das melhores práticas para proteção do seus dados pessoais.

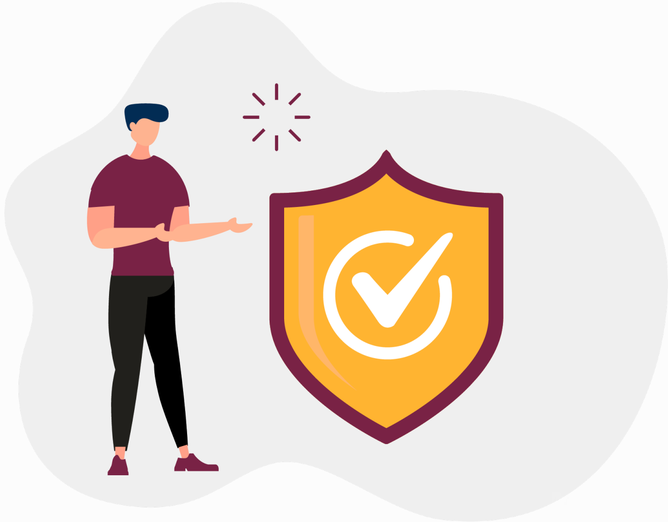

Nós realizamos o tratamento dos seus dados pessoais de acordo com este Aviso de Privacidade e em conformidade com as legislações de proteção de dados relevantes, em especial a Lei Geral de Proteção de Dados Pessoais (Lei nº 13.709/2018 - LGPD) e o Marco Civil da Internet (Lei nº 12.965/2014).

Este aviso fornece as informações necessárias sobre seus direitos e obrigações e explica como, por que e quando tratamos seus dados pessoais no âmbito do website: **https://dynamox.net/** (“Website”).

Ao utilizar o nosso website você declara estar ciente sobre o tratamento de dados pessoais conforme este Aviso e estar de acordo as condições nele previstas. Recomendamos a leitura completa para que você compreenda como seus dados são tratados e saiba como exercer seus direitos. Caso não concorde com os termos aqui previstos, solicitamos que não use o website da Dynamox.

É importante informar que este Aviso de Privacidade se aplica exclusivamente aos sites administrados pela Dynamox.

Caso você acesse links que direcionem para páginas de terceiros, não afiliados à nossa empresa, ressaltamos que não temos controle sobre o conteúdo ou as práticas de privacidade desses sites, e por isso não nos responsabilizamos por eles. Neste caso, recomendamos que leia a política de privacidade do site em questão.

Alguns dados importantes sobre quem estará tratando seus dados:

Dynamox S.A.
CNPJ sob nº 09.008.497/0001-69
Rua Coronel Luiz Caldeira, Condomínio Ybirá, nº 67, bloco C, no bairro Itacorubi, na cidade de Florianópolis, estado de Santa Catarina.

Nosso DPO (Encarregado de Proteção de Dados), Odair José Nascimento Biasi, pode ser contatado pelo e-mail **dpo@dynamox.net.**

Caso tenha dúvidas sobre os termos usados, ao final você poderá encontrar um glossário com as explicações para facilitar sua leitura.

Informações que tratamos

A Dynamox trata suas informações pessoais para cumprir nossas obrigações legais contratuais e lhe fornecer nossos produtos e serviços.

Os dados pessoais que coletamos através do nosso Website são:

- Nome e sobrenome
- E-mail
- Cargo
- Cidade/Estado
- Número de telefone
- Dados de navegação

Você não é obrigado a nos fornecer seus dados pessoais. No entanto, caso opte por não fornecê-los, não conseguiremos entrar em contato com você e algumas funcionalidades do Website poderão não estar disponíveis para seu acesso.

Se você nos fornecer o seu número de telefone, a Dynamox poderá entrar em contato com você via Whatsapp, ocasião em que poderá ser coletado ainda outras informações pessoais suas, como foto e áudio, caso sua foto no Whatsapp seja pública e você envie mensagem de áudio para os números da Dynamox.

Como usamos seus dados pessoais

A sua privacidade é muito importante para nós, e cuidamos dos seus dados pessoais com toda atenção e responsabilidade.

Queremos que você saiba que, sempre que tratarmos seus dados, seguiremos as regras da Lei Geral de Proteção de Dados ("LGPD") e agiremos de forma transparente e segura. Para isso sempre iremos basear esse tratamento em pelo menos uma das hipóteses legais previstas nos artigos 7º e 11 da LGPD, como por exemplo:

• **Cumprimento de obrigação legal:** quando a lei ou uma determinação regulatória exige ou quando recebemos denúncia no nosso Canal de Ética;

• **Legitimo interesse do controlador:** quando tivermos uma finalidade legítima que não prejudique seus direitos e liberdades;

• **Execução do contrato:** quando precisamos usar os dados para prestar nossos serviços,cumprir o que foi combinado com você ou em caso de processo de recrutamento e seleção;

• **Garantia da prevenção à fraude e à segurança do titular:** sempre garantidos os direitos e liberdades fundamentais;

• **Segurança do Website da Dynamox:** para manter o ambiente confiável para todos os usuários; ou

• **Consentimento:** quando você nos autorizar de forma livre e expressa.

Os dados fornecidos por você no Website poderão ser utilizados pela Dynamox, ou por algum terceiro, inclusive nossos parceiros internacionais,

que atue em nosso nome para:

• Identificar você;
• Cumprir disponibilização de conteúdo;
• Ampliar nosso relacionamento;
• Ofertar a você produtos, eventos, serviços e conteúdos produzidos pela Dynamox;
• Cumprir obrigações legais da Dynamox;
• Cumprir com obrigações contratuais ou procedimentos preliminares;
• Atender interesses legítimos da Dynamox, sempre respeitados os direitos e liberdades individuais;
• Garantir a segurança do ambiente virtual da Dynamox e daqueles que o acessam;
• Entender as suas preferências e personalizar o conteúdo de nosso site e plataformas.

Compartilhamento de dados pessoais e transferências internacionais

A Dynamox poderá compartilhar seus Dados Pessoais com seus colaboradores que necessitem de acesso para o desempenho de suas atividades, bem como com outros controladores, operadores e suboperadores contratados pela empresa, incluindo parceiros comerciais, representantes, fornecedores, prestadores de serviço e autoridades públicas, sempre que houver base legal e finalidade legítima para tanto.

Sempre que ocorrer o compartilhamento, a Dynamox adotará medidas para garantir que os operadores e suboperadores mantenham o mesmo nível de compromisso com as obrigações de privacidade, segurança e proteção de dados pessoais assumidas pela empresa, respondendo pelo tratamento realizado em seu nome, nos termos da legislação aplicável.

Essas transferências poderão envolver:

- nome e sobrenome;
- e-mail;
- empresa;
- cargo;
- cidade/estado;
- número de telefone;
- dados técnicos de navegação;
- preferências de consentimento;
- registros de interação com formulários, conteúdos e funcionalidades.

As transferências poderão ocorrer para operacionalização e hospedagem do Website, armazenamento, gestão de consentimento, comunicação institucional, marketing, gestão de relacionamento, eventos, suporte e recrutamento e seleção.

Entre as plataformas utilizadas pela Dynamox estão:

- OneTrust
- Microsoft
- Google Cloud

- HubSpot
- WordPress
- Sólides
- Salesforce

Esses fornecedores estão localizados ou hospedados fora do Brasil, como para os Estados Unidos e países da União Europeia, conforme a infraestrutura por eles disponibilizadas.

Nessas situações, asseguramos que o Tratamento e a transferência dos Dados sejam realizados em conformidade com a Lei nº 13.709/2018 (Lei Geral de Proteção de Dados Pessoais LGPD) e demais normas aplicáveis, incluindo a Resolução CD/ANPD nº 19/2024.

Além disso, exigimos de nossos parceiros comerciais, fornecedores, prestadores de serviço e demais terceiros estrangeiros o mesmo padrão de segurança, privacidade e confidencialidade aplicável no Brasil, assegurando que o Tratamento dos Dados Pessoais ocorra de forma transparente e com as devidas garantias de proteção.

O titular poderá solicitar informações adicionais sobre as garantias aplicáveis às transferências internacionais de seus Dados Pessoais, por meio dos canais de contato indicados nesta Política de Privacidade.

Medidas de salvaguarda

Levamos sua privacidade muito a sério e adotamos todas as medidas necessárias para proteger seus dados pessoais.

A Dynamox adota elevados padrões de segurança da informação e é certificada nas normas internacionais ISO 27001, 27017, 27018 e 27701.

Essas certificações atestam que aplicamos controles técnicos e organizacionais reconhecidos globalmente, voltados à gestão da segurança da informação, à proteção de dados pessoais em ambientes de computação em nuvem e à governança da privacidade. Dessa forma, garantimos a confidencialidade, integridade e disponibilidade dos dados pessoais tratados em nosso site, sempre em conformidade com as melhores práticas e exigências regulatórias aplicáveis.

Como parte desse compromisso, todos os produtos da Dynamox são regidos pelos princípios de Privacy by Design e Privacy by Default, isso quer dizer que, desde a fase mais inicial do desenvolvimento de qualquer projeto, estamos sempre pensando em como garantir a segurança de todos os seus dados, tornando isso uma prioridade em cada etapa de desenvolvimento. Assim, desde o primeiro acesso a qualquer uma de nossas plataformas, seus dados já contam com o mais alto nível de segurança disponível.

Além das medidas técnicas, nossos colaboradores participam de treinamentos contínuos de conscientização em privacidade e segurança da informação, reforçando nosso compromisso com a proteção dos seus dados.

Uso de cookies

A Dynamox, junto com nossos parceiros, utiliza cookies e tecnologias semelhantes para que você tenha a melhor experiência possível: eles nos ajudam a oferecer, manter e aprimorar nossos serviços, além de tornar sua navegação mais prática e personalizada.

Ao acessar o site pela primeira vez, ou clicando no hiperlink “Aviso de Cookies” no rodapé, você poderá escolher como deseja gerenciar o uso de cookies no Website da Dynamox. Se quiser revisar suas escolhas depois, basta clicar em “Minhas opções” e selecionar quais cookies deseja permitir. Além disso, você também pode controlar ou desativar cookies diretamente nas configurações do seu navegador.

Também é possível configurar diretamente o seu navegador para aceitar, restringir ou blo-quear cookies. Para mais informações, consulte as orientações dos principais navegadores:

- Firefox
- Google
- Safari
- Edge

Cookies Estritamente Necessários são essenciais para o funcionamento do Website, incluindo recursos relacionados à manutenção da sessão, à segurança do ambiente e ao registro das preferências de privacidade. Por esse motivo, esses cookies não podem ser desativados por meio do Centro de Preferências.

Os Cookies de Funcionalidade, Desempenho e Marketing poderão ser ativados ou desativados conforme a escolha do usuário. Em observância ao princípio de Privacy by Default, esses cookies serão utilizados somente após a manifestação de vontade do usuário por meio do Centro de Preferências de Cookies, quando exigido pela legislação aplicável.
desses cookies não impedirá o acesso ao Website, mas poderá afetar determinadas funcionalidades, personalizações ou recursos disponíveis. Lembre-se: se você optar por restringir o uso de cookies, algumas funcionalidades do site podem não funcionar da forma ideal.

A recusa desses cookies não impedirá o acesso ao Website, mas poderá afetar determinadas funcionalidades, personalizações ou recursos disponíveis.

Lembre-se: se você optar por restringir o uso de cookies, algumas funcionalidades do site podem não funcionar da forma ideal.

Seus direitos

Você tem o direito de acessar qualquer informação pessoal que nós tratamos a seu respeito, conforme artigo 18º da LGPD.

Também pode solicitar, sempre que quiser, o exercício de outros direitos garantidos pela lei, como:

• Direito à confirmação da existência do tratamento;
• Direito de acesso a seus dados pessoais;
• Direito de correção de seus dados;
• Direito de anonimização, bloqueio ou eliminação quando os dados forem desnecessários, excessivos ou tratados em desconformidade com a LGPD;
• Direito à portabilidade dos dados;
• Direito à revogação do consentimento, se aplicável.

Nós poderemos solicitar algumas confirmações adicionais para garantir a veracidade e legitimidade da sua identidade.

Você também tem o direito de solicitar a exclusão de seus dados pessoais ou de restringir o tratamento (quando aplicável) de acordo com a legislação de proteção de dados, bem como o direito de se opor a qualquer marketing direto. Quando aplicável, você tem o direito de ser informado sobre qualquer tomada de decisão automatizada que possamos usar.

Para exercer seus direitos, você pode utilizar o link Privacy Web Form (Privacy Web Form). Estaremos à disposição para analisar, e sendo possível, atender sua solicitação da forma mais rápida e segura possível.

Caso você ainda tenha dúvidas sobre o tratamento de dados realizado na Dynamox, você também pode entrar em contato através do e-mail: dpo@dynamox.net.

A Dynamox se reserva o direito de realizar alterações nessa política de privacidade sempre que necessário. A versão atualizada poderá sempre ser encontrada no nosso website https://dynamox.net/, na aba “Aviso de privacidade”. Recomendamos que você cheque periodicamente este documento.

Glossário

Agentes de tratamento: O Controlador e o Operador.

Ambiente Virtual da Dynamox: Espaço online oferecido pela Dynamox, que reúne a plataforma, sistemas e ferramentas utilizados pelos clientes para acessar e usar os serviços.

Anonimização: Utilização de meios técnicos razoáveis e disponíveis no momento do tratamento, por meio dos quais um dado perde a possibilidade de associação, direta ou indireta, a um indivíduo.

Cliente da Dynamox: Pessoa física ou jurídica que utiliza a plataforma da Dynamox e que pode fornecer dados pessoais próprios ou de terceiros (como funcionários) para viabilizar o uso dos serviços.

Consentimento: Manifestação livre, informada e inequívoca pela qual o titular concorda com o tratamento de seus dados pessoais para uma finalidade determinada.

Controlador: Pessoa natural ou jurídica, de direito público ou privado, a quem competem as decisões referentes ao tratamento de dados pessoais.

Cookies: Pequenos arquivos de texto armazenados no dispositivo do usuário pelos sites visitados, contendo informações como preferências e dados de login. São utilizados para personalizar e melhorar a experiência de navegação.

Dado anonimizado: Dado relativo à titular que não possa ser identificado, considerando a utilização de meios técnicos razoáveis e disponíveis na ocasião de seu tratamento.

Dado pessoal: Informação relacionada a pessoa natural identificada ou identificável.

Dado pessoal sensível: Dado pessoal sobre origem racial ou étnica,

convicção religiosa, opinião política, filiação a sindicato ou a organização de caráter religioso, filosófico ou político, dado referente à saúde ou à vida sexual, dado genético ou biométrico, quando vinculado a uma pessoa natural.

Encarregado: Pessoa indicada pelo controlador e operador para atuar como canal de comunicação entre o controlador, os titulares dos dados e a Autoridade Nacional de Proteção de Dados (ANPD).

ISO 27001: Norma internacional que define requisitos para sistemas de gestão de segurança da informação, estabelecendo práticas que visam preservar a confidencialidade, integridade e disponibilidade da informação.

ISO 27017: Norma internacional que apresenta diretrizes específicas para segurança da informação em serviços de computação em nuvem, tanto para provedores quanto para clientes.

ISO 27018: Norma internacional que estabelece controles e medidas de proteção voltados para dados pessoais em serviços de computação em nuvem pública.

ISO 27701: Norma internacional que complementa a ISO 27001 e define diretrizes para estabelecimento, implementação, manutenção e melhoria de sistemas de gestão de privacidade da informação (SGPI), ajudando empresas na gestão da privacidade dentro do contexto da organização.

Titular: Pessoa natural a quem se referem os dados pessoais que são objeto de tratamento.

Transferência internacional de dados: Transferência de dados pessoais para país estrangeiro ou organismo internacional do qual o país seja membro.

Tratamento: Toda operação realizada com dados pessoais, como as que se referem a coleta, produção, recepção, classificação, utilização, acesso,

reprodução, transmissão, distribuição, processamento, arquivamento, armazenamento, eliminação, avaliação ou controle da informação, modificação, comunicação, transferência, difusão ou extração.

Hipóteses legais de tratamento: Fundamentos jurídicos previstos na LGPD que autorizam o uso de dados pessoais. Incluem hipóteses como consentimento do titular, obrigação legal, execução de contrato, entre outras. São essenciais para garantir a legalidade do tratamento de dados.

Site administrado pela Dynamox: Páginas na internet mantidas pela Dynamox, onde os clientes encontram informações, serviços e acesso ao ambiente virtual.

Suboperadores de dados: suboperador é a pessoa física ou jurídica que é contratada pelo Operador para auxiliá-lo no tratamento de dados pessoais em nome do Controlador. Você tem o direito de acessar qualquer informação pessoal que nós tratamos a seu respeito, conforme artigo 18º da LGPD.

Dynamox

Divulgação - Pública - Versão 08 - Outubro 2026